



## INFORME

Las gestiones y actividades de Julio a Diciembre del 2014, de la Asociación Territorial Bío Bío Centro, son las siguientes:

- El Sernapesca, realiza charla informativa y de prevención del Didymo, para los Municipios de Laja, Los Ángeles, Negrete y Nacimiento; en el mes de Julio, las cuales fueron solicitadas y coordinadas, por la Asociación de Municipios, con el objetivo de prevenir su proliferación a nuestro territorio y evitar los efectos adversos que provoca, sobre el turismo, la pesca y la acuicultura y por lo tanto la economía y el bienestar de la población, teniendo en consideración que esta microalga, afecta el ecosistema, disminuyendo la disponibilidad de oxígeno, altera el PH y la concentración de nutrientes en el agua, con la consecuente baja en la biodiversidad, en las distintas fuentes de agua dulce del territorio.
- El Senadis, realiza importante charla de Atención a público discapacitado; en el mes de Agosto, las cuales fueron solicitadas y coordinadas por la Asociación de Municipios, siendo dirigida a los funcionarios municipales de los cuatro municipios del territorio, con el objetivo de mejorar la atención de público discapacitado, dándose a conocer las normas sobre igualdad de oportunidades e inclusión social de personas con discapacidad.
- Se realiza, Campeonato de fusil empresarial Bío Bío Centro, el sábado 06 de Septiembre, en el Polideportivo de Los Ángeles. Actividad coordinada en conjunto con los encargados de Fomento Productivo, con la finalidad de generar vínculos y redes de contacto entre municipios y empresas, permitiendo estrechar lazos y desarrollar trabajo en conjunto. Los ganadores se llevaron además de los diplomas, medallas y trofeo, una cena para los 8 integrantes del equipo en el Restaurant Vientos del Sur.

El ganador del campeonato fue el equipo de la comuna de Los Ángeles compuesto por trabajadores de la empresa calzados cote, el segundo lugar se lo adjudicó la comuna de Negrete, integrado por el equipo de la I. Municipalidad, el tercer lugar se lo adjudicó la comuna de Nacimiento, integrado por trabajadores de la empresa CMPC Maderas, Planta



Nacimiento y el cuarto lugar se lo llevó la comuna de Laja, integrado por funcionarios del Gimnasio Gym Body and Life.



- Se presenta a la SUBDERE, solicitud de Personalidad Jurídica, mediante oficio N°804, de fecha 15.10.2014, con el objeto de obtener el régimen jurídico de una entidad privada sin fines de lucro, según lo estipula la Ley N° 20.527. Esto permitirá postular proyectos de interés territorial, a las distintas fuentes de financiamiento y prestar mayor apoyo a los municipios de Los Ángeles, Laja, Nacimiento y Negrete. Avanzando con agilidad en la concreción de ideas de desarrollo social y urbano para las comunas.
- Se continúa con las gestiones para el traspaso del puente mecano, el objetivo del traslado es la unión de las comunas de Laja y Nacimiento, para ello se envía oficio N° 817 de fecha 16.10.2014 al Subsecretario de Defensa.

Además se envía oficio N° 815 de fecha 16.10.2014 al Director Regional de Vialidad. Sr. Miguel Carvacho, solicitando a su Dirección, los estudios que permitan determinar y planificar el emplazamiento y colocación de la estructura armable. Para la concreción de estos, se le propone, dos alternativas de emplazamientos, los cuales tienen la existencia de caminos internos, siendo estas:

### Propuesta N° 1, Frente a la ciudad de Laja



### Alternativa N°2: Millapoa- Diuquin



Destacando, que la reubicación del puente, traerá un desarrollo económico integral de la provincia del Bío Bío, además ayudara a disminuir los tiempos de viaje entre la comuna de Nacimiento y Laja, por efecto laborales o educacionales; optimizara la entrada y salida de equipos de emergencia, como el traslado de bomberos o ambulancias; potenciara el turismo; y se tendrá una vía alternativa a la ruta de la Madera o de la vía a Angol.

Por otra parte el puente, permitiría conectar la ruta 5, desde cruce Laja a la ruta de la madera y futura carretera a Curanilahue.

En la actualidad existe, el balseadero de Monterrey, usado por las comunidades del Peral y Chequenal de Nacimiento y la Huerta y Curamavida de Santa Juana; y el balseadero de Millapoa que une las localidades de Millapoa y Diuquin.

Si consideramos, el traslado actual terrestre, de una persona del sector rural de Millapoa (Comuna de Nacimiento), a Diuquin (Comuna de

Laja), por la ruta Q-180, es de aproximadamente de dos horas, para evitar este tiempo, toman la alternativa de cruzar en balsa (traslado en vehículo) o bote, disminuyendo el tiempo de viaje a 15 minutos, alternativa usada solo, en temporada estival, siendo muy válida pero riesgosa, ya que el servicio es muy precario.

- Se realiza gestiones con Vialidad Regional, para la realización del diseño y pavimentación Camino Coyanco - La Suerte: Es un camino de 9.3 km, que une la ruta Q-34 y Q-180, siendo esta una ruta estratégica, ya que ayudaría a la descongestión de la ruta accidentada Q-180, disminuirá los tiempos de viaje de Laja a Nacimiento o Negrete, y fortalecería el desarrollo productivo de los sectores involucrados. Realizándose, en el mes de Diciembre, un Censo vehicular, que indicara el flujo vehicular de dicha ruta.

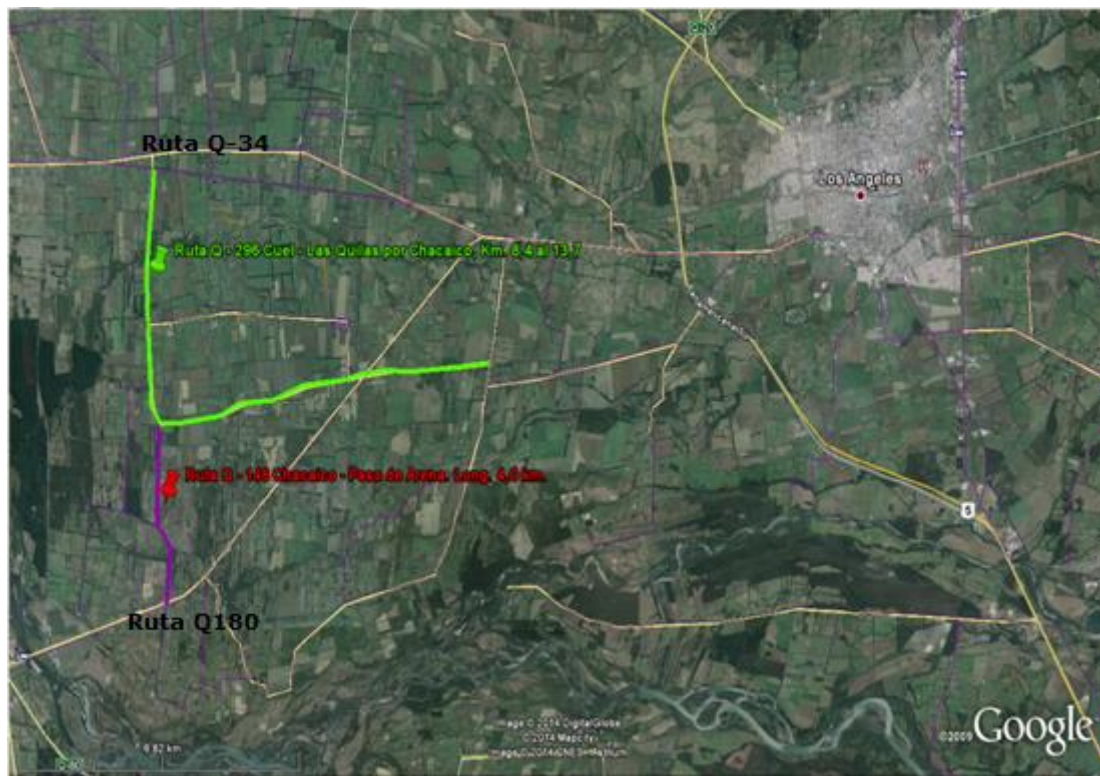

- Se termina el diseño de la ruta Q-20, María Dolores- Puente Perales, de 21.3 km, que une las comunas de Los Ángeles- Laja.
- Se realizan reuniones de trabajo, en Julio, Noviembre y Diciembre, con los equipos técnicos de los cuatro municipios del territorio, en donde participaron los Secplan, los encargados de Fomentos Productivos y encargados de turismo, con el fin de elaborar un plan de desarrollo territorial en donde se indiquen claramente cuáles serán los objetivos y



lineamientos de la asociación desde el año 2015 al 2017. Además se indicaron los ejes, área de trabajo y acciones a desarrollar, siendo estas las siguientes:

- ✓ **Eje cuidado del medio ambiente**, siendo el área de trabajo la generación e incentivo de la descontaminación del territorio y las acciones para su cumplimiento son las siguientes: Propiciar proyecto para resolver problemas de recolección, traslado y disposición de RSD y la Postulación a programa FNDR para realizar concientización ambiental en la población con el propósito de la disminución de RSD.
  
- ✓ **Eje fortalecimiento del patrimonio cultural**, siendo la primera area de trabajo la Identificación y promoción de valores territoriales y la acción para su cumplimiento es la generación de un programa de rescate de Patrimonio Histórico Cultural de las comunas. La segunda área de trabajo a abordar es la Recuperación y creación de espacios culturales y la acción para su cumplimiento es la generación de encuentros culturales territoriales (ferias).
  
- ✓ **Eje fomento Productivo**, siendo la primera área de trabajo el Desarrollo de servicios Agroalimentario e Industrial y las acciones para su cumplimiento serian, desarrollar y potenciar rubros y productos no tradicionales y tradicionales, Desarrollar proyecto de riego territorial, Encuentros territoriales de micro y pequeños empresarios (ferias, talleres, capacitaciones y foros).  
La segunda área de trabajo es el desarrollo Turístico y la acción para su cumplimiento, es la realización de un Plan Maestro de Turismo del Bío Bío Centro.
  
- ✓ **Eje mejorar conectividad e infraestructura**, siendo la primera área de trabajo el mejoramiento de conectividad y señalética; y las acciones para su cumplimiento serian Gestionar vialidad Estructurante, Mejorar estándar de caminos de interés turístico y productivo y la gestión señalética e hitos comunales. La segunda área de trabajo seria el Mejoramiento de servicios básicos y las acciones para su cumplimiento serian Gestionar el aumento de la cobertura de agua potable y alcantarillado rural, Gestionar el aumento de la cobertura del alumbrado público y electrificación rural y Gestionar el aumento de la cobertura de telefonía e internet en sectores rurales.



✓ **Eje desarrollo de una educación escolar, superior y laboral pertinente al territorio**, siendo el área de trabajo la Educación técnico profesional pertinente del territorio, y la acción para el cumplimiento es la realización de un Estudio de oferta y demanda en relación a la red técnica de educación que ofrece el Territorio.

✓ **Eje desarrollo deportivo**, siendo el área de trabajo el Desarrollo de torneos y la acción para su cumplimiento es el desarrollo de Juegos deportivos y culturales territoriales.

✓ **Eje gestión del riesgo**, siendo el área de trabajo el desarrollo de actividades de prevención de riesgo y las acciones para su cumplimiento son la elaboración de un Plan de emergencia, de posible inundación por desborde del río Bio Bío y el Desarrollo de actividades e iniciativas, de prevención de inundaciones, incendios forestales y accidentes vehiculares, etc.

- El territorio ha trabajado presentando, a la propuesta de los “200 Hitos para el Desarrollo del Turismo Histórico Cultural, de la Región del Bío Bío” del Gobierno Regional del Bío Bío.

En donde en la primera etapa han sido seleccionados, los siguientes Hitos:

- ✓ Los Ángeles: Vado y Parlamento de Saltos de Laja, 1756.  
Iglesia Purísima de San Carlos de Purén, Los Ángeles.
- ✓ Laja: Puente Ferroviario sobre el Río Laja.
- ✓ Nacimiento: Fuerte de Nacimiento, 1604.
- ✓ Negrete: Parlamento de Negrete, 1793.

Y dentro de los 100 de la segunda etapa, se está postulando con los siguientes hitos:

<b>Comuna: Los Ángeles</b>	
<b>N°</b>	<b>HITO</b>
1	Capilla San Sebastián.
2	Fuerte San Carlos De Puren.
3	Estatuas de la Plaza de Armas.
4	Ex Internado Liceo de Hombres.
5	Fuerte San Agustín de Mesamavida.
6	Laguna Esmeralda.
<b>Comuna: Laja</b>	
<b>N°</b>	<b>HITO</b>
1	Combate de Tarpellanca.
2	Fuerte Santo Árbol de la Cruz.
3	Fundo Viñas Viejas (Ex La Palma).
4	Club de Empleados C.M.P.C.

<b>Comuna: Nacimiento</b>	
<b>N°</b>	<b>HITO</b>
1	Inicia sus operaciones CMPC Celulosa Planta Santa Fé.
2	Inicia sus operaciones la Planta INFORSA en Nacimiento.
3	Instalación de la primera fábrica de cerámica en Nacimiento.
4	Inauguración de Ruta Q-180 entre Nacimiento, Los Ángeles y Angol.
5	Aparece el primer vapor fluvial que navega por el río Biobío.
<b>Comuna: Negrete</b>	
<b>N°</b>	<b>HITO</b>
1	Cerro Mariman.
2	Villa Coihue.

- Se participa con la feria Expo Vacaciones de Verano, Región del Bío Bío, el día sábado 29 de noviembre, en el Mall del Centro de Concepción, en donde las comunas del territorio, dieron a conocer lo mejor de la oferta turística de cada comuna participante. Actividad coordinada en conjunto con Sernatur Regional y encargados de Turismo, en esta ocasión participaron por la comuna de Laja, Hotel Mary de Laja, Camping Los Martínez , Camping Chillico y Cerveza Aruwen, por la comuna de Nacimiento participaron, Cerámica PuraGreda , Hostería Nacimiento, por la comuna de Los Ángeles, participaron Camping Río Laja, Restaurante Rincón del Salto y Zoo Animal.

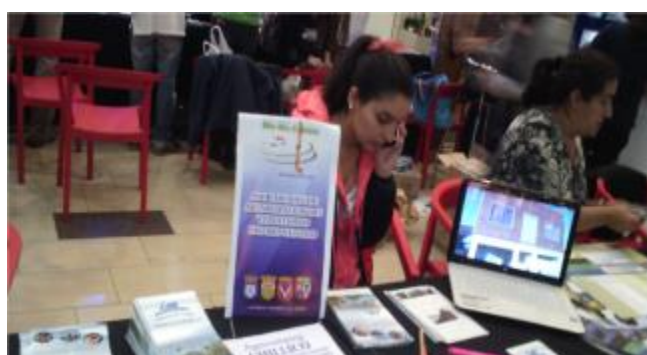



- Se apoya, el lanzamiento del Anteproyecto Regional de inversiones (ARI), invitando a las distintas uniones comunales del territorio. Actividad que se desarrollo el Jueves 04 de Diciembre, en la Gobernación de la Provincia del Bío Bío, Los Ángeles.



- Se Aprueba \$19.200.000, para el Proyecto de “Asistencia técnica para el territorio Bío Bío Centro”, en el mes de Diciembre, a través de acciones Concurrentes, de la SUBDERE. Consistiendo en la contratación de dos profesionales, un Constructor civil y un Arquitecto, los cuales fueron seleccionados, por una comisión técnica presidida por miembros de las cuatro comunas del territorio, los cuales realizaron un test escrito y entrevista personal, los seleccionados comenzaran su labor a partir de Enero del 2015. Las labores a desarrollar son Diseños, de las siguiente índole: Diseño de Proyecto Agua Potable Rural, Diseño de Pavimentación Camino básico, Diseño Muro de Contención, Diseño de Espacio Turístico Rivereño, Diseño Centro Comunitario y Diseño Mejoramiento Espacio Público. Los cuales luego de desarrollarse, serán postulado a Ejecución a las distintas vías de financiamiento, FNDR, Fril, PMU, etc.





***Territorio Bio Bio Centro, Diciembre del 2014***